



Manual Sobre Cadastro de Estrutura

Antes de cadastrar a estrutura, primeiramente devemos cadastrar o produto.
No menu superior clique em TABELAS -> PRODUTO ou no Menu de Navegação.



The screenshot shows the 'Produtos' application window with the following details:

- Status:** Ativos
- Mercado:** Todos
- Familia:** Todos
- Fornecedor:** Todos
- Promoção:**

Código	Substituto	Descrição	Unid	Quantidade	Reserva
--------	------------	-----------	------	------------	---------

Detalhes: F4, Classificação F5, Prod. X Fornec. F6, Prod. X Aplic. F7, Observações F11

Obs. Esp. 1

Obs. Ingl. Local 1 Local 2 Local 3

Familia Custo US\$

Mercado

Peso Liq. Estoque.max. Volume Múltiplo
Peso Bruto Estoque.min. Caixas Jogo

Margens
A B C

Custo Fator Mult.: 1,0000
Comissão

Para adicionar um Produto, clique no símbolo “+”, como no exemplo abaixo:

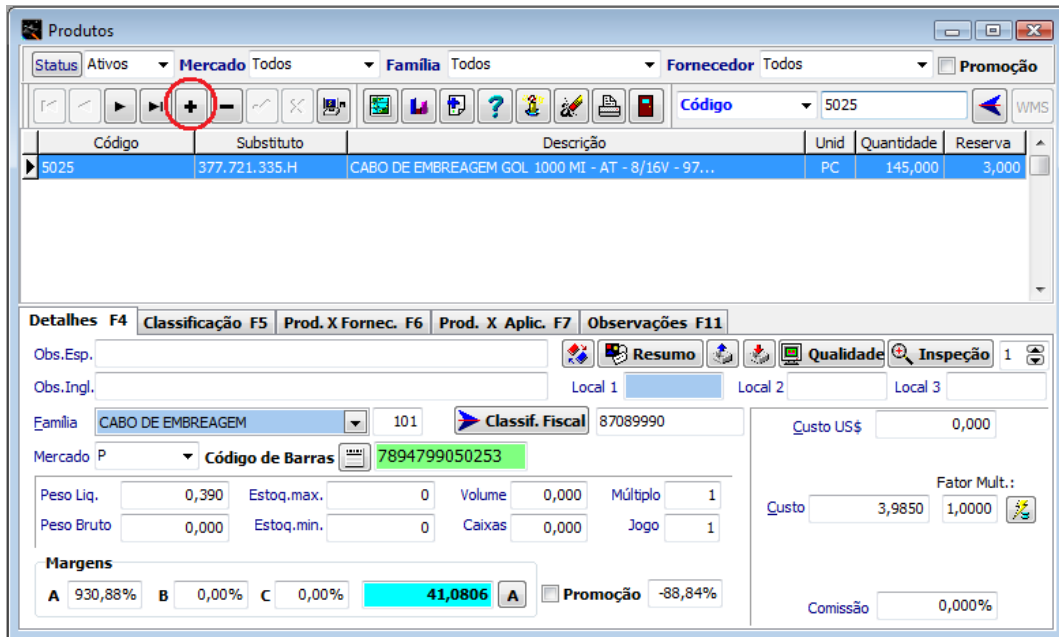

Primeiramente, deve ser escolhida a Família que o determinado Produto pertence:

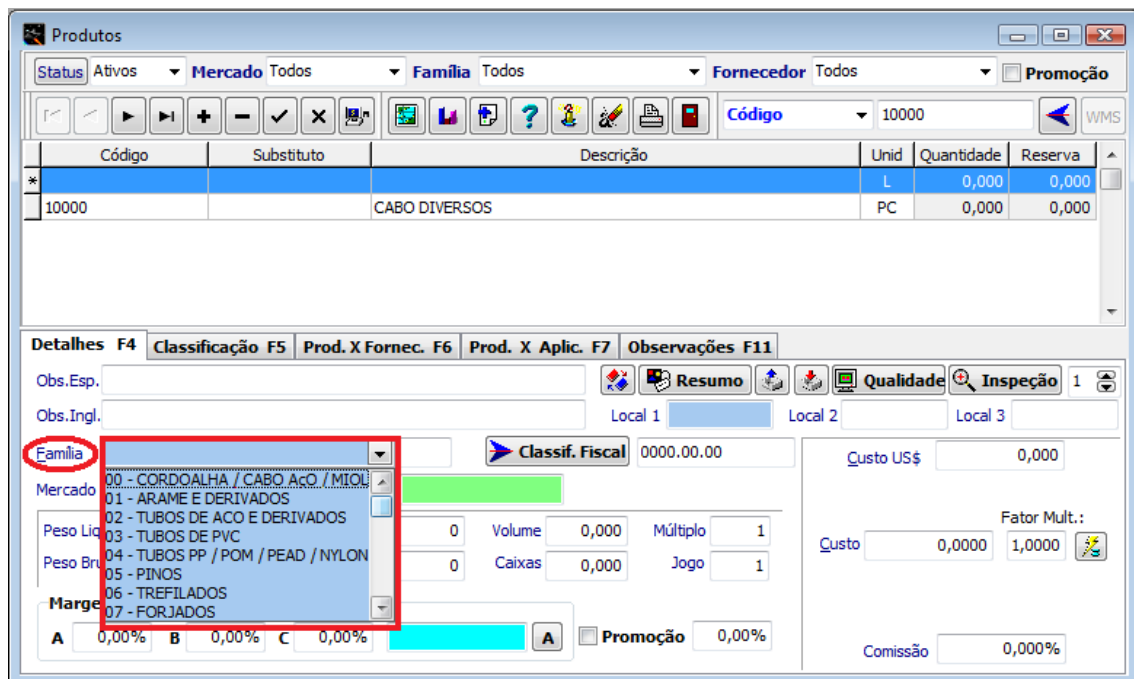

Deve-se considerar importante a escolha da Unidade de Medida do seu Produto, se é medido em Litros, Kilogramas, Metros, entre outros. Digitando o Peso Líquido e o Peso Bruto do Produto cadastrado.

The screenshot shows the 'Produtos' window with the following details:

- Product Code: 10000
- Description: CABO DIVERSOS
- Unit: L (highlighted in a red box)
- Quantity: 0,000
- Reserva: 0,000
- Weight: Peso Líq. 5,000; Peso Bruto 6,000 (highlighted in a red box)
- Classification: 0000.00.00
- Margins: A 0,00%; B 0,00%; C 0,00%; A 0,00%
- Promotion: 0,00%

Outro dado importante é o custo do seu produto, que está localizado do lado direito da janela de Produtos.

This close-up screenshot highlights the cost information:

- Family: 03 - TUBOS DE PVC
- Classification: 0.0
- Weight: Peso Líq. 0,000; Peso Bruto 0,000
- Margins: A 0,00%; B 0,00%; C 0,00%; A 0,3252
- Promotion: 0,00%
- Cost: Custo US\$ 0,000; Custo 0,3252 (circled in red); Fator Mult.: 1,0000
- Commission: 0,000%

Repare que no cadastro, existe um campo *Mercado*, que contém as seguintes opções:

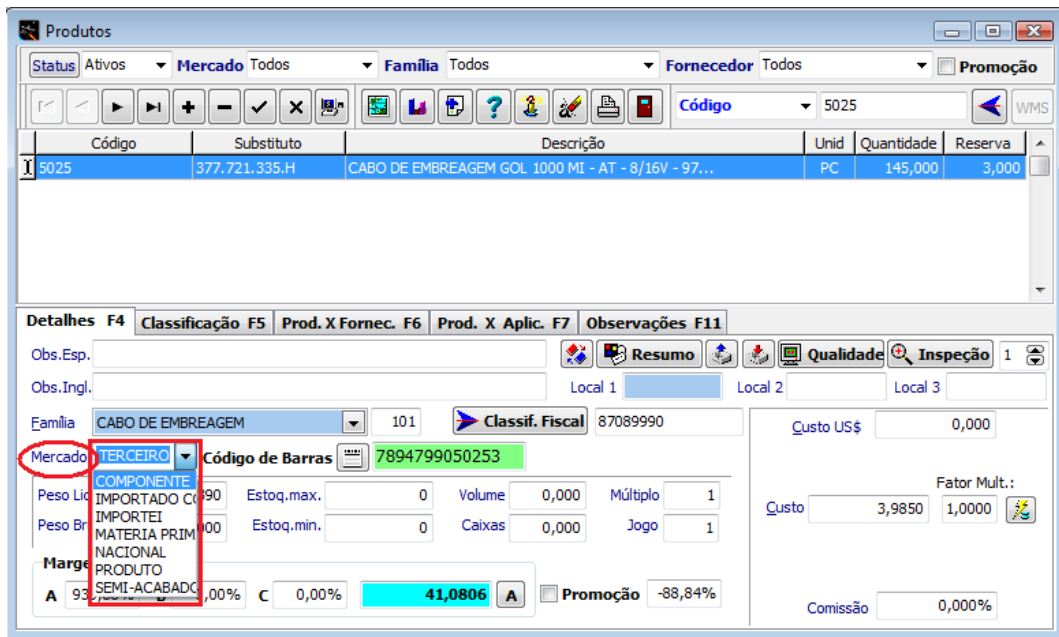

- C – Componente
- I – Importado Terceiro
- I – Importei
- M – Matéria-Prima
- N – Nacional
- P – Produto
- S – Semi-Acabado

Pode ser feito um filtro na parte superior da janela, para escolher o Mercado do seu produto, como na imagem:

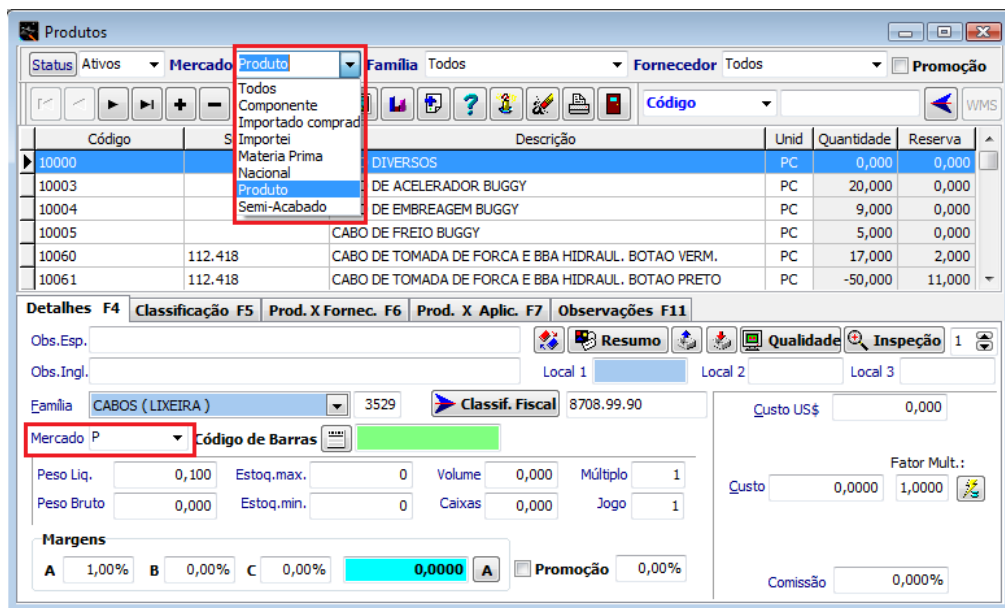

O produto sendo cadastrado como **M**(Matéria-Prima), pode ser cadastrado na janela de Estrutura de Produto, no Menu de Navegação:



Ou no Menu Superior PRODUÇÃO -> ESTRUTURA DE PRODUTOS

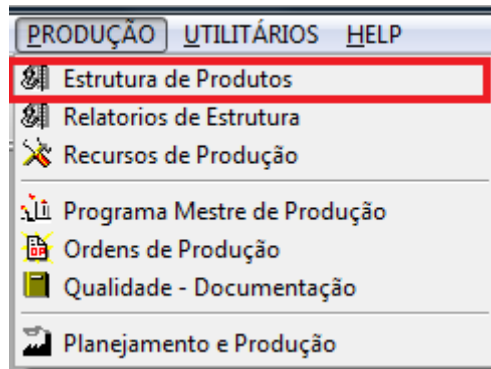

Irá abrir a janela abaixo:

Tabela dos Produtos

Insira os produtos nesta tabela através da barra de filtros

Estrutura de Produto

Status Ativos Mercado Todos Família Todos

Tabela de Produtos Código Produto

Código	Descrição	Qtd. Estoque	Unid	Custo	Custo Calc.
10000	CABO DIVERSOS	0,000	PC	0,0000	0,000000
▶ 10003	CABO DE ACELERADOR BUGGY	20,000	PC	0,3487	0,348704
10004	CABO DE EMBREAGEM BUGGY	9,000	PC	1,0009	1,000928
10005	CABO DE FREIO BUGGY	5,000	PC	2,0915	2,054036

Materia Prima F4 Atividades F5 Especificações F6

Código

Seq	Estrut.Code	Descrição	Mult	Quantidade	Unid	Quantidade	Unid	Perda	Mov
▶ 10	2100000	CORDOALHA GALV 1,5MM - 7 FIOS	1	2,282000	M	2,282000	M	0,000%	S
20	2216000	SACO PEBD 20X25CMX0,10MM VM/CZ	1	1,000000	PC	1,000000	PC	0,000%	S
30	3202002	TUBO ACO 4,0X1,0X29,5MM BICROMATIZADO	1	1,000000	PC	1,000000	PC	0,000%	S
40	3202003	TUBO ACO 4,0X1,0X37,0MM BICROMATIZADO	1	1,000000	PC	1,000000	PC	0,000%	S
50	9920002	05 PCTE.BALAS/6 L.PRECOS/60 CATALOGOS	1	2,000000	PC	2,000000	PC	0,000%	S

Observação

Peso Especifico: 1,000000
Custo do Item: 0,1142
Custo Componente: 0,260604

A Estrutura de Produtos são os registros das informações referentes aos produtos, assim como matéria prima, atividades e especificações.

Posicione sobre o produto a qual vai ser cadastrado e insira a Matéria-Prima do determinado produto.

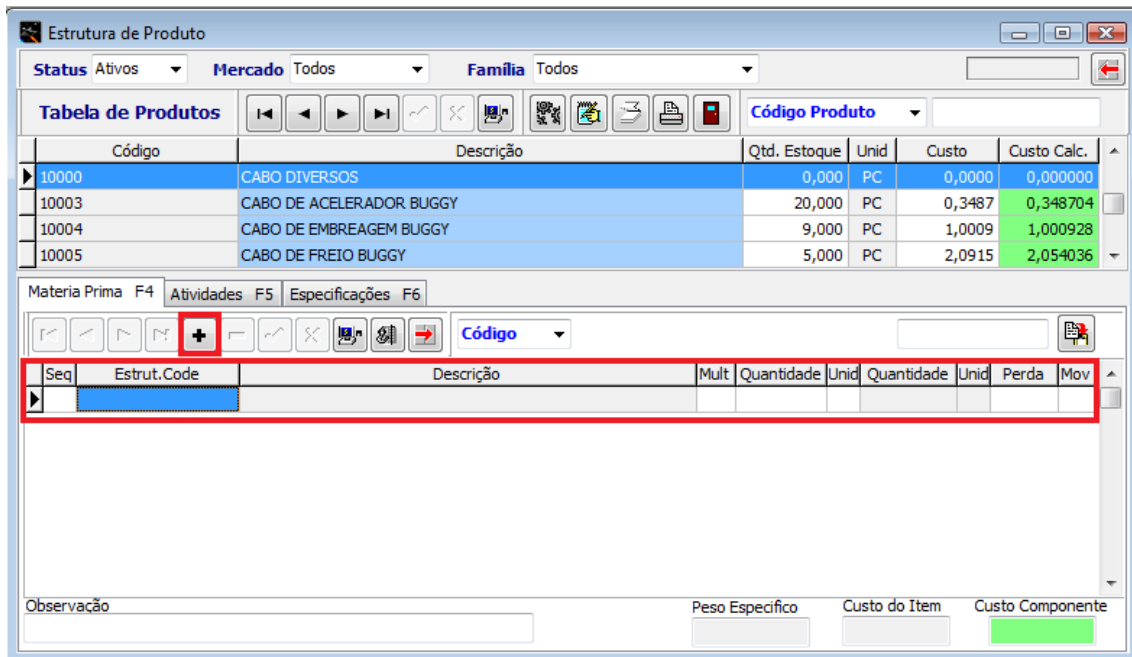

Seq	Número seqüencial
Estrut. Code	Código da estrutura (produto)
Descrição	Descrição do produto
Mult	Multiplicador.
Quantidade	Quantidade.
Unid	Unidade.
Perda	Porcentagem de Perda.
Mov	Movimenta.

Como exemplo segue a imagem abaixo com um produto cadastrado que está selecionado e sua matéria-prima também já cadastrada.

Estrutura de Produto

Status Ativos Mercado Todos Família Todos

Tabela de Produtos Código Produto 5025

Código	Descrição	Qtd. Estoque	Unid	Custo	Custo Calc.
5025	CABO DE EMBREAGEM GOL 1000 MI - AT - 8/16V - 97...	145,000	PC	3,9850	3,984950

Materia Prima F4 Atividades F5 Especificações F6

Código

Seq	Estrut.Code	Descrição	Mult	Quantidade	Unid	Quantidade	Unid	Perda	Mov
10	1315004	CAPA DE ARAME DUPLA 9,8MM - REVEST.P/11,0MM	1	0,527000	M	0,527000	M	0,000%	S
20	2100002	CORDOALHA GALV 3,0MM - 19 FIOS	1	0,762000	M	0,762000	M	0,000%	S
30	2104003	TUBO POM NAT. 5,0+/-0, 1 X 4,0+/-0, 1MM	1	0,562000	M	0,562000	M	0,000%	S
40	2208001	ARRUELA DE ENCOSTO EMBREAGEM PASSAT	1	1,000000	PC	1,000000	PC	0,000%	S
50	2208056	AMORTECEDOR DA CAPA EMBREAGEM GOL	1	1,000000	PC	1,000000	PC	0,000%	S
60	2208076	AMORTECEDOR EMBREAGEM GOL 1000	1	1,000000	PC	1,000000	PC	0,000%	S
70	2208109	AMORTECEDOR EMBREAGEM GOL 1000	1	1,000000	PC	1,000000	PC	0,000%	S
80	2209163	GUIA EMBREAGEM GOL 1000	1	1,000000	PC	1,000000	PC	0,000%	S

Observação

Peso Especifico 1,000000

Custo do Item 1,0707

Custo Componente 0,564259

O Custo Calculado é feito baseado na estrutura do produto, ou seja, levando em conta o custo de cada produto (matéria-prima) e também a quantidade cadastrada para aquele produto.

Código Produto 5025

Qtd. Estoque	Unid	Custo	Custo Calc.
145,000	PC	3,9850	3,984950

Quantidade	Unid	Quantidade	Unid	Perda	Mov
0,527000	M	0,527000	M	0,000%	S
0,762000	M	0,762000	M	0,000%	S
0,562000	M	0,562000	M	0,000%	S
1,000000	PC	1,000000	PC	0,000%	S
1,000000	PC	1,000000	PC	0,000%	S
1,000000	PC	1,000000	PC	0,000%	S
1,000000	PC	1,000000	PC	0,000%	S
1,000000	PC	1,000000	PC	0,000%	S

specifico 1,000000

Custo do Item 1,0707

Custo Componente 0,564259