

COMO INSERIR FOTOS NO ORION NO CADASTRO DE PRODUTOS

O ORION permite a inserção das fotos dos produtos para que sejam exibidas na consulta de produtos e também no Relatório de Campanha de Telemarketing, além do Catálogo de Produtos. Qualquer imagem com o nome sem espaços no formato *.jpg* pode ser inserida no sistema, porém, para tornar o carregamento das imagens mais rápido e garantir a qualidade e estabilidade do programa adotamos algumas convenções:

- O nome do arquivo não deve conter espaços;
- O tamanho da imagem deve ser 122 pixels de largura por 146 pixels de altura;
- A imagem deve ter a extensão *.jpg*;
- As imagens devem estar gravadas conforme abaixo:



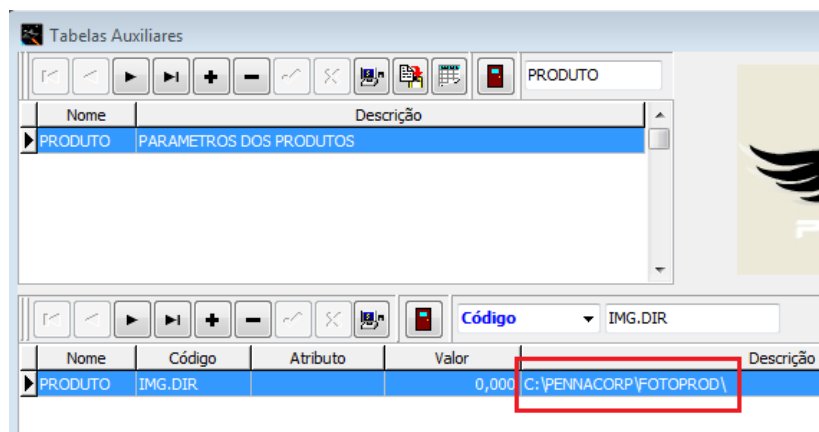

Clicando no botão **Imagem** surgirá a pasta onde se encontram as imagens, que devem estar localizadas no caminho **C:\Pennacorp\FOTOPROD**, escolhida a imagem, aparecerá o nome do arquivo logo abaixo. Ex: 1001.



O caminho pode ser alterado no parâmetro acima (**PRODUTO – IMG.DIR**).

Nota importante: essa parametrização se encontra disponível a partir da versão 7.15 do Sistema Orion, caso seja necessário solicite uma atualização do sistema.

No Cadastro de Produtos, na Guia Classificação F5, existe duas opções para incluir a imagem no Sistema, são elas:

1. Clique no botão  para escolher a figura desejada.
2. No campo imagem, pode ser digitado também o nome da imagem sem a extensão (.jpg), caso já saiba o nome do arquivo.
3. Para visualizar a imagem, dê um *Refresh*  na tela de Cadastro de Produtos.

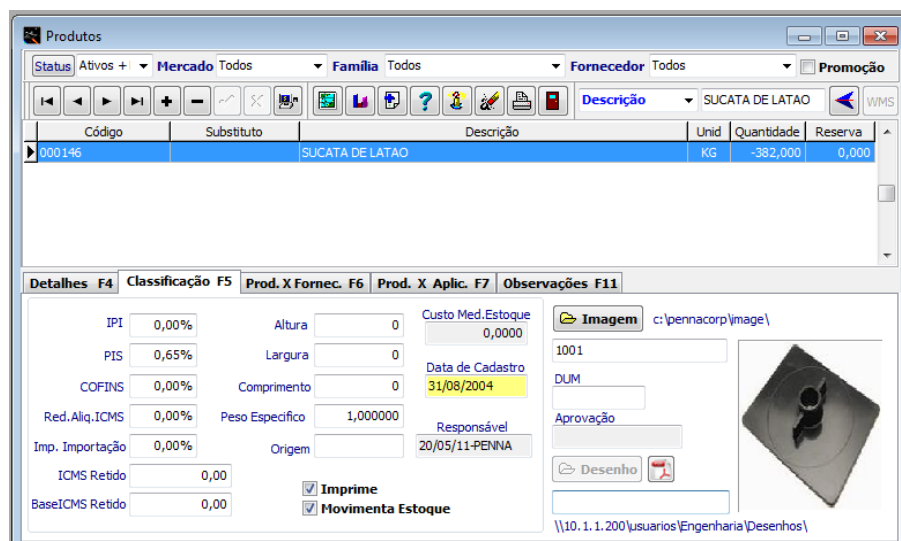

COMO INSERIR LOGOTIPO DE FORNECEDORES

O ORION permite inserir logotipos de Fornecedores, para que sejam exibidos no Catálogo de Produtos. Para tornar o carregamento das imagens mais rápido e garantir a qualidade e estabilidade do programa adotamos algumas convenções:

- O nome do arquivo não deve conter espaços;
- O tamanho da imagem deve ter aproximadamente 120 pixels de largura por 50 pixels de altura, devido a exibição no Catálogo de Produtos;
- A imagem deve ter a extensão .jpg;
- As imagens devem estar gravadas conforme abaixo:

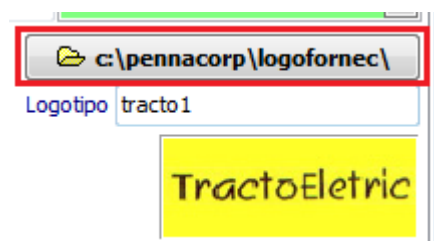

Clicando no botão ao lado surgirá a pasta onde se encontram as imagens, que devem estar localizadas no caminho **C:\Pennacorp\LOGOFORNEC**, escolhida a imagem, aparecerá o nome do arquivo logo abaixo. Ex: tracto1.

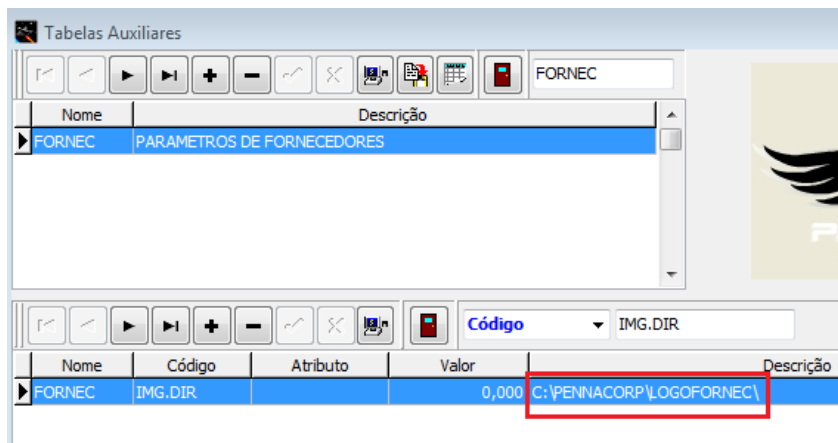

O caminho pode ser alterado no parâmetro ao lado.

FORNEC – IMG.DIR

COMO INSERIR DESENHOS NO ORION NO CADASTRO DE PRODUTOS

O ORION permite inserir desenhos, projetos da construção de determinado produto, para que sejam exibidos no Cadastro de Produtos.

Qualquer arquivo com o nome sem espaços no formato *.PDF* pode ser inserido no sistema, porém, para funcionamento do programa adotamos algumas medidas:

- O nome do arquivo não deve conter espaços;
- O arquivo deve ter a extensão *.PDF*;
- Deve ser definida uma pasta e colocar todos os Desenhos de Produto na pasta desejada¹.

¹ Para definir o local da pasta, deve ser alterado o parâmetro na Tabela Auxiliar – PRODUTO – HTTP.DWG

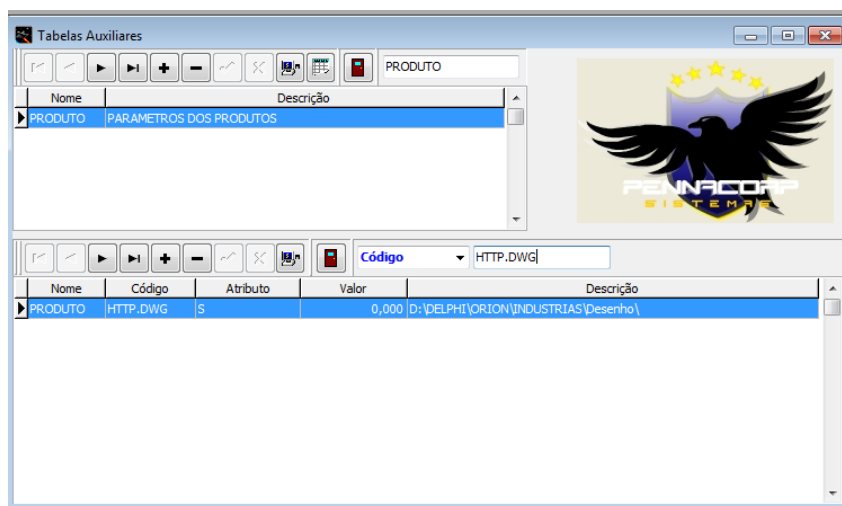

Para inserir clique no botão

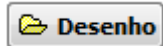

e escolha o projeto de Desenho desejado para o produto escolhido.

DUM
19/05/2011
Aprovação
20/05/11-PENNA

1401
D:\DELPHI\ORION\INDUSTRIAS\Desenho\

DUM	Data da Última Modificação
Aprovação	Data de conferência e aprovação do Desenho, colocado automaticamente, assim que a alteração no Cadastro do Produto for salva.

Ativando Botões de Desenho na Tabela de Usuários:

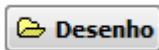

BAS.PROD.DUM



BAS.PROD.DESPDF